

## **Bekanntmachung der Gemeinde Doberschütz**

### **über die Aufstellung des Bebauungsplans „FEZ Hafen“ der Gemeinde Doberschütz**

Der Gemeinderat der Gemeinde Doberschütz hat in seiner Sitzung am 03.09.2020 die Aufstellung des Bebauungsplans „FEZ Hafen“ gemäß § 2 Abs. 1 BauGB beschlossen (Beschluss-Nr. 33/2020)

Der Bebauungsplan „FEZ Hafen“ umfasst folgende Flurstücke: 32/2 (tlw.), 33 (tlw.), 34 (tlw.), 35 (tlw.), 36 (tlw.) 37/1, 37/2 (tlw.), 38/1, 38/2 (tlw.), 39/1 (tlw.) und 40 der Gemarkung Sprotta Flur 2, Gemeinde Doberschütz.

Der Geltungsbereich des Bebauungsplans „FEZ Hafen“ ist nebenstehender Abbildung zu entnehmen.

Insbesondere sollen folgende Planungsziele erreicht werden:

- eine planungsrechtliche Sicherung der Strand- und Seenutzung
- die Verbesserung der touristischen Infrastruktur durch Schaffung differenzierter Angebote

Dieser Beschluss wird gemäß § 2 Abs. 1 Satz 2 BauGB hiermit ortsüblich bekannt gemacht.

Doberschütz, den 15.09.2020

  
Roland März  
Bürgermeister

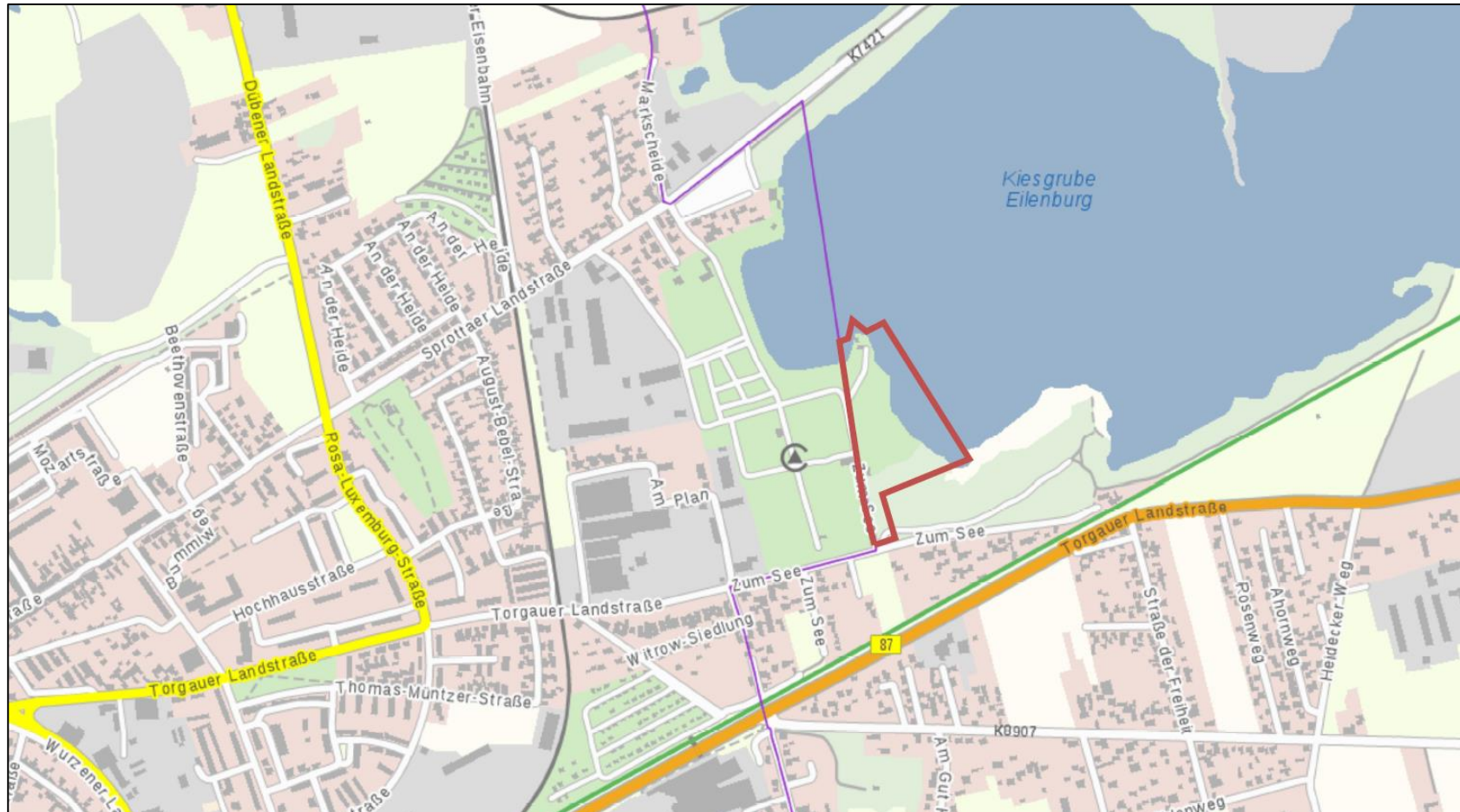

Räumlicher Geltungsbereich  
(Auszug aus RAPIS, Raumplanungsinformationssystem Bauleitplanung)