

AMTSBLATT

GEMEINDE DOBERSCHÜTZ

OT Battaune, Doberschütz, Mörtitz, Rote Jahne, Paschwitz, Bunitz, Mölbitz, Sprotta,
Sprotta-Siedlung, Wöllnau, Winkelmühle

Ausgabe Nr. 25 / 1. Jahrgang vom 08.12.2022

<u>Inhaltsverzeichnis</u>	<u>Seite</u>
Öffentliche Bekanntmachungen der Gemeinde	2
Gemeindeverwaltung informiert	9
Vereine und Verbände	9
Impressum / Redaktionsschlüsse	10

Öffentliche Bekanntmachungen

Teileinziehung eines Weges

1. Straßenbeschreibung:

Der Weg "Kuhwerder" liegt in der Gemarkung Mörtitz und ist im Straßenbestandsverzeichnis der Ortschaft Mörtitz unter der lfd. Nr. 18/1 und 18/2 als öffentlicher Feld- und Waldweg eingetragen.

Beschreibung des Anfangspunktes des zu entwidmenden Wegeabschnittes:

In Verlängerung der östlichen Grenze des Flurstücks 553/214, Flur 2, Gemarkung Mörtitz 0,000 km

Beschreibung des Endpunktes des zu entwidmenden Wegeabschnittes:

Weg zur Pumpstation
0,789 km

2. Verfügung:

2.1. Der unter 1. bezeichnete Wegeabschnitt 18/2 mit einer Länge von 0,789 km wird eingezogen.

3. Einzuziehende Flurstücke:

214/147, 214/198, 214/210 und 214/211 (teilweise) der Flur 2 in der Gemarkung Mörtitz

4. Wirksamwerden der Verfügung:

mit Bekanntgabe

5. Gründe:

5.1 Der einzuziehende Wegeabschnitt „Kuhwerder - 18/2“ hat keine allgemein öffentliche Verkehrsbedeutung mehr. Der einzuziehende Weg wurde überackert und dient der Feldbewirtschaftung. Die Teileinziehung des Weges erfolgt gemäß § 8 SächsStrG.

5.2. Die Verfügung nach Nummer 2 kann während der üblichen Sprechzeiten bei der Gemeindeverwaltung Doberschütz – Bauverwaltung – Zimmer 14, Breite Straße 17, 04838 Doberschütz

Montag von 9.00 – 12.00 Uhr

Dienstag von 9.00 – 12.00 Uhr und von 13.00 – 17.30 Uhr und

Donnerstag von 9.00 – 12.00 Uhr und von 13.00 – 15.00 Uhr

eingesehen werden.

6. Rechtsbehelfsbelehrung:

Gegen diese Verfügung kann innerhalb eines Monats nach seiner Bekanntgabe Widerspruch eingelegt werden. Der Widerspruch ist schriftlich oder zur Niederschrift bei der oben genannten Behörde einzulegen.

Doberschütz, den 29.11.2022



Märtz, Bürgermeister



Maßstab 1:5.000 Lagebezeichnung: Kuhwerder, OT Mörtitz



Legende

 Widmung laut Straßenbestandsverzeichnis

 Teileinziehung der Widmung

Widmung öffentlicher Feld- und Waldwege

1. Straßenbeschreibung:

Der Weg "Friedhofsweg" im OT Mörtitz, beginnt an der Ortsstraße „Gartenstraße“ und endet am Friedhof.

Beschreibung des Anfangspunktes:

Ortsstraße „Gartenstraße“
0,000 km

Beschreibung des Endpunktes:

westliche Grenze des Flurstücks 66, Flur 6, Gemarkung Mörtitz
0,235 km

2. Verfügung:

2.1. Der unter 1. bezeichnete Weg mit einer Länge von 0,235 km wird gewidmet zu einem öffentlichen Feld- und Waldweg.

2.2. Widmungsbeschränkungen:

-keine-

3. Träger der Straßenbaulast:

Gemeinde Doberschütz

4. Wirksamwerden der Verfügung:

mit Bekanntgabe

5. Gründe:

5.1. Der Weg „Friedhofsweg“ wurde bei der Erstellung des Straßenbestandverzeichnisses vom 08.09.1995 nicht mit aufgenommen. Der Weg wird seit 1993 als öffentlicher Weg genutzt. Die Widmung des Weges erfolgt gemäß § 3 Abs. 1 Nr. 4a SächsStrG.

5.2. Die Verfügung nach Nummer 2 kann während der üblichen Sprechzeiten bei der Gemeindeverwaltung Doberschütz – Bauverwaltung – Zimmer 14,
Breite Straße 17, 04838 Doberschütz

Montag von 9.00 – 12.00 Uhr

Dienstag von 9.00 – 12.00 Uhr und von 13.00 – 17.30 Uhr und

Donnerstag von 9.00 – 12.00 Uhr und von 13.00 – 15.00 Uhr
eingesehen werden.

6. Rechtsbehelfsbelehrung:

Gegen diese Verfügung kann innerhalb eines Monats nach seiner Bekanntgabe Widerspruch eingelegt werden. Der Widerspruch ist schriftlich oder zur Niederschrift bei der oben genannten Behörde einzulegen.

Doberschütz, den 29.11.2022



Märtz, Bürgermeister



Maßstab 1:1.500, Friedhofsweg, OT Mörtitz
Auszug aus dem Straßenbestandsverzeichnis



Widmung öffentlicher Feld- und Waldwege

1. Straßenbeschreibung:

Der Weg "Erster Postweg" im OT Doberschütz, beginnt an der Kreisstraße „K 8903“ und endet am Wendehammer.

Beschreibung des Anfangspunktes:

nördliche Grenze des Flurstücks 48/8, Flur 3, Gemarkung Doberschütz
0,000 km

Beschreibung des Endpunktes:

vom Anfangspunkt 1,232 km
1,232 km

2. Verfügung:

2.1. Der unter 1. bezeichnete Weg mit einer Länge von 1,232 km wird gewidmet zu einem öffentlichen Feld- und Waldweg.

2.2. Widmungsbeschränkungen:

-keine-

3. Träger der Straßenbaulast:

Gemeinde Doberschütz

4. Wirksamwerden der Verfügung:

mit Bekanntgabe

5. Gründe:

5.1. Der Weg "Erster Postweg" wurde bei der Erstellung des Straßenbestandverzeichnisses vom 08.09.1995 nicht mit aufgenommen. Der Weg wird seit 1993 als öffentlicher Weg genutzt. Die Widmung des Weges erfolgt gemäß § 3 Abs. 1 Nr. 4a SächsStrG.

5.2. Die Verfügung nach Nummer 2 kann während der üblichen Sprechzeiten bei der Gemeindeverwaltung Doberschütz – Bauverwaltung – Zimmer 14, Breite Straße 17, 04838 Doberschütz

Montag von 9.00 – 12.00 Uhr

Dienstag von 9.00 – 12.00 Uhr und von 13.00 – 17.30 Uhr und

Donnerstag von 9.00 – 12.00 Uhr und von 13.00 – 15.00 Uhr

eingesehen werden.

6. Rechtsbehelfsbelehrung:

Gegen diese Verfügung kann innerhalb eines Monats nach seiner Bekanntgabe Widerspruch eingelegt werden. Der Widerspruch ist schriftlich oder zur Niederschrift bei der oben genannten Behörde einzulegen.

Doberschütz, den 29.11.2022

Märtz



Märtz, Bürgermeister

Maßstab 1:5.000, Erster Postweg, OT Doberschütz
Auszug aus dem Straßenbestandsverzeichnis

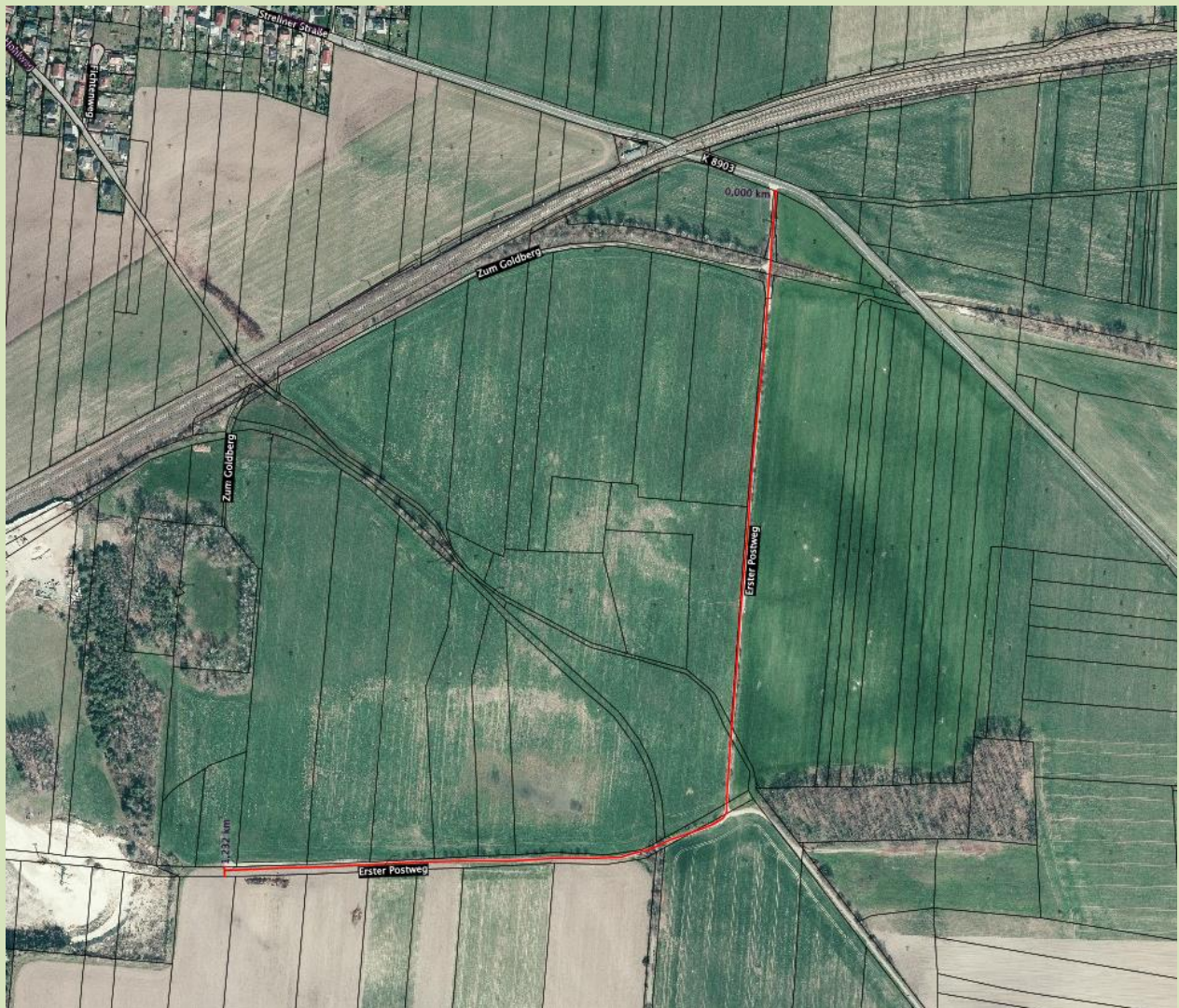

Stellenausschreibung

Die Gemeindeverwaltung Doberschütz sucht zum 01.04.2023 im Hauptamt

eine Sekretärin/einen Sekretär (m/w/d)

Ihre Aufgaben umfassen:

- Wahrnehmung von Sekretariatsaufgaben im Hauptamt, Postbearbeitung und elektronische Kommunikation, Koordination und Überwachung von Terminen, Erledigung von Korrespondenz, Protokollführung, Aktenablage
- Rechnerische Feststellungen für Teilbereiche des Budgets des Hauptamtes
- Organisation des zentralen Posteinganges und des internen Postverkehrs (Dokumentenmanagement)
- Überwachung der Einhaltung der Vorschriften des technischen, medizinischen und sozialen Arbeitsschutzes
- Verwaltung des Gemeindearchivs
- Verwaltung Vertragsregister einschl. Überwachung Miet- und Pachtverträge

Eine abschließende Abgrenzung des Aufgabengebietes wird vorbehalten.

Ihre fachlichen Anforderungen:

- Abgeschlossene Ausbildung zur/zum Verwaltungsfachangestellten oder Kauffrau/Kaufmann für Büromanagement bzw. kaufmännische Ausbildung mit einer vergleichbaren Qualifikation
- einschlägige Berufserfahrung im Aufgabengebiet
- sicherer Umgang mit MS-Office
- sehr gute Rechtschreib- und Grammatikkenntnisse und sehr gutes Ausdrucksvermögen
- organisatorische Fähigkeiten und eine schnelle Auffassungsgabe
- Fähigkeit und Bereitschaft zum selbstständigen Arbeiten
- Teamfähigkeit, Flexibilität und Belastbarkeit

Wir bieten Ihnen:

- eine anspruchsvolle, abwechslungsreiche und vielseitige Tätigkeit im Team des Hauptamtes
- ein unbefristetes Arbeitsverhältnis im öffentlichen Dienst mit 30 Wochenstunden
- eine tarifgerechte Bezahlung nach der Entgeltgruppe 6 TVöD
- eine zusätzliche Altersabsicherung über die Zusatzversorgung des öffentl. Dienstes
- 30 Tage Jahresurlaub

Die zu besetzende Stelle ist für Männer und Frauen in gleicher Weise geeignet.

Schwerbehinderte werden bei gleicher Eignung, Leistung und Befähigung nach Maßgabe des SGB IX bevorzugt berücksichtigt. Der Bewerbung ist ein Nachweis über die Schwerbehinderung oder Gleichstellung beizufügen.

Mit der Abgabe der Bewerbung willigt der/die Bewerber/in in eine Speicherung seiner/ihrer personenbezogenen Daten während des Bewerbungsverfahrens ein. Ein Widerruf dieser Einwilligung ist jederzeit möglich. Werden Sie Teil unseres Teams und übermitteln Sie uns Ihre aussagekräftigen Bewerbungsunterlagen (Anschreiben, Lebenslauf, Qualifikationsnachweise, Zeugnisse etc.) bis zum 20.12.2022 an

Gemeinde Doberschütz, Hauptamt Frau Behr, Breite Straße 17 in 04838 Doberschütz oder elektronisch im PDF-Format an anja.behr@doberschuetz.de

Aufwendungen in Verbindung mit der ausgeschriebenen Stelle wie Bewerbungs- und Reisekosten etc. werden nicht erstattet. Wir bitten um Verständnis, dass Bewerbungsunterlagen ohne adressierten und ausreichend frankierten Rückumschlag nicht zurückgesandt werden können.

gez. Märtz, Bürgermeister

Gemeindeverwaltung informiert

Öffnungszeiten Verwaltung

Die Verwaltung ist zu den folgenden Öffnungszeiten für Ihre Anliegen da

Montag 09.00 bis 12.00 Uhr

Dienstag 09.00 bis 12.00 Uhr und 13.00 bis 17.30 Uhr

Donnerstag 09.00 bis 12.00 Uhr und 13.00 bis 15.00 Uhr

Telefonisch erreichbar unter 034244/5400 oder per Mail: info@doberschuetz.de

Vereine, Verbände und Sonstige

Ortschaftsrat Mörtitz

Einladung zur Seniorenweihnachtsfeier in Mörtitz am 11.12.2022 in der Gaststätte A.Barth



Einlass 14.00

Beginn 14.30

Es erwartet Euch ein unterhaltsamer Nachmittag. Für das leibliche Wohl ist gesorgt.

Ortschaftsrat Paschwitz

Der Ortschaftsrat Paschwitz lädt alle Rentner/innen aus den Ortsteilen Paschwitz, Mölbitz und Bunitz zur traditionellen Rentnerweihnachtsfeier am 07.12.2022 um 14.30 Uhr in den Gemeinderaum Paschwitz ein. Es wird ein Unkostenbeitrag von 7,00€ erhoben.

Anmeldungen bis 10.12.2022 bei:

Frau K. Kröber Tel.: 03423/756049

Frau G. Templin Tel.: 03423/754845



Der Ortschaftsrat

Impressum: Amtsblatt der Gemeinde Doberschütz

Herausgeber: Gemeindeverwaltung Doberschütz, Breite Straße 17, 04838 Doberschütz

Verantwortlich: Der Bürgermeister der Gemeinde Doberschütz, Herr Roland März

Redaktion: Gemeindeverwaltung Doberschütz, Breite Straße 17, 04838 Doberschütz

Ansprechpartnerin: Frau Anja Behr, Tel. 034244/54018, Fax: 034244/50344,

E-Mail: anja.behr@doberschuetz.de

Das Amtsblatt mit den Bekanntmachungen der Gemeinde Doberschütz erscheint vierzehntägig jeweils donnerstags in digitaler Form auf der Homepage www.doberschuetz.eu.

Die Bekanntmachungen werden weiterhin auch im Amtsblatt der Großen Kreisstadt Eilenburg und den Gemeinden Doberschütz, Jesewitz und Zschemlin (im gleichen Erscheinungsrhythmus) abgedruckt, welches jedem Haushalt per Post zugestellt wird.

Für die Veröffentlichungen im Amtsblatt sind die nachfolgenden Redaktionsschlüsse zu beachten. Später eingegangene Mails können nicht berücksichtigt werden. Die Veröffentlichungen sind ausschließlich per Mail im Word-Format an anja.behr@doberschuetz.de zu senden. Fotos, Zeichnungen etc. sind mit dem Namen des Verfassers zu kennzeichnen und als extra Datei zu senden.

<u>Erscheinungsdatum</u>	<u>Redaktionsschluss (17 Uhr)</u>
22.12.2022	13.12.2022 (bereits 15 Uhr)
05.01.2023	20.12.2022
19.01.2023	10.01.2023

02.02.2023	24.01.2023
16.02.2023	07.02.2023
02.03.2023	21.02.2023
16.03.2023	07.03.2023
30.03.2023	21.03.2023
13.04.2023	03.04.2023 (bereits 9 Uhr)
27.04.2023	18.04.2023
11.05.2023	02.05.2023
25.05.2023	15.05.2023 (bereits 9 Uhr)
08.06.2023	30.05.2023
22.06.2023	13.06.2023
06.07.2023	27.06.2023
20.07.2023	11.07.2023
03.08.2023	25.07.2023
17.08.2023	08.08.2023
31.08.2023	22.08.2023
14.09.2023	05.09.2023
28.09.2023	19.09.2023
12.10.2023	04.10.2023 (bereits 9 Uhr)
26.10.2023	17.10.2023
09.11.2023	01.11.2023 (bereits 9 Uhr)
23.11.2023	13.11.2023
07.12.2023	28.11.2023
21.12.2023	12.12.2023 (bereits 12 Uhr)

Änderungen vorbehalten !